

RELATÓRIO FOTOGRÁFICO

Município: Pratinha / MG

Local: APAE Associação de Pais e Amigos de Pratinha.

Objeto: Reforma do Telhado do Bloco do Refeitório

Etapa: 1. antes da realização da obra

Etapa: 2. durante a realização da obra

Etapa: 3. após da realização da obra



Informações sobre a fotografia apresentada:

1. **Localização:** Rua Monte Castelo, N° 86 Centro – Pratinha - MG.

2. **Data em que foi tirada a fotografia:** 03 de maio de 2020.

3. **Observações:** Telhado existente.

Data: 22/ 10 /2021

Assinatura do responsável _____

Leticia Ferreira Brás Martins
Engenheira Civil
CREA: MG 225592 

Leticia Ferreira Brás
CREA: 225592/D MG

RELATÓRIO FOTOGRÁFICO

Município: Pratinha / MG

Local: APAE Associação de Pais e Amigos de Pratinha.

Objeto: Reforma do Telhado do Bloco do Refeitório.

Etapa: 1. antes da realização da obra

Etapa: x 2. durante a realização da obra

Etapa: ____ 3. após da realização da obra



Informações sobre a fotografia apresentada:

1. Localização: Rua Monte Castelo, N° 86 Centro – Pratinha - MG

2. Data em que foi tirada a fotografia 02 de agosto de 2021.

3. Observações: Pintura da obra.

Data: 22/ 09/2021

Assinatura do responsável

Leticia Ferreira Brás Martins
Engenheira Civil
CREA: MG 225592 

Leticia Ferreira Brás
CREA: 225592/D MG

RELATÓRIO FOTOGRÁFICO

Município: Pratinha / MG

Local: APAE Associação de Pais e Amigos de Pratinha.

Objeto: Reforma do Telhado do Bloco do Refeitório.

Etapa: 1. antes da realização da obra
Etapa: x 2. durante a realização da obra
Etapa: 3. após da realização da obra

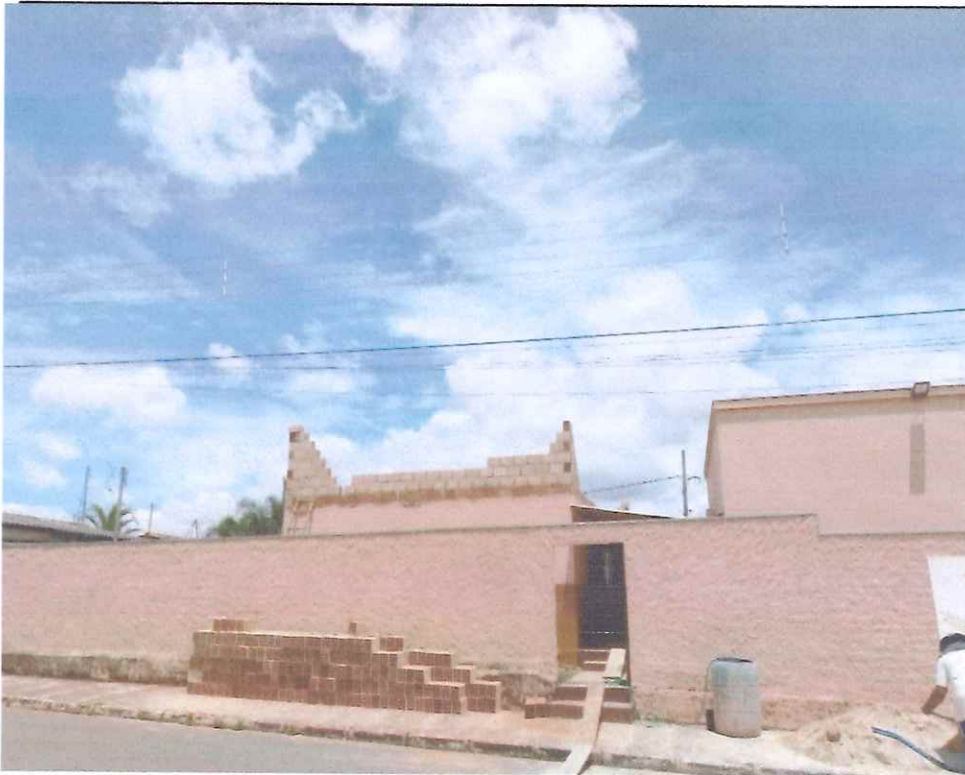

Informações sobre a fotografia apresentada:

1. **Localização:** Rua, Rua Monte Castelo Nº86 Centro – Pratinha - MG.
2. **Data em que foi tirada a fotografia:** 28 de maio de 2021.
3. **Observações:** Execução da platibanda.

Data: 22/ 09 /2021

Assinatura do responsável

Leticia Ferreira Brás Martins
Engenheira Civil
CREA: MG 225592 

Leticia Ferreira Brás
CREA: 225592/D MG

RELATÓRIO FOTOGRÁFICO

Município: Pratinha / MG

Local: APAE Associação de Pais e Amigos de Pratinha.

Objeto: Reforma do Telhado do Bloco do Refeitório.

Etapa: 1. antes da realização da obra

Etapa: x 2. durante a realização da obra

Etapa: ____ 3. após da realização da obra



Informações sobre a fotografia apresentada:

1. **Localização:** Rua Monte Castelo, Nº 86 Centro – Pratinha - MG

2. **Data em que foi tirada a fotografia:** 17 de maio de 2021.

3. **Observações:** Reforma da Platibandas.

Data: 22/ 10 /2021

Assinatura do responsável

Leticia Ferreira Brás Martins
Engenheira Civil
CREA: MG 225592 *Obra*

Leticia Ferreira Brás
CREA: 225592/D MG

RELATÓRIO FOTOGRÁFICO

Município: Pratinha / MG

Local: APAE Associação de Pais e Amigos de Pratinha.

Objeto: Reforma do Telhado do Bloco do Refeitório

Etapa: 1. antes da realização da obra

Etapa: x 2. durante a realização da obra

Etapa: ____ 3. após da realização da obra



Informações sobre a fotografia apresentada:

1. **Localização:** Rua Monte Castelo, Nº 86 Centro – Pratinha - MG.

2. **Data em que foi tirada a fotografia:** 16 de Junho de 2021.

3. **Observações:** Troca do telhado.

Data: 22/ 10 /2021

Assinatura do responsável

Leticia Ferreira Brás Martins
Engenheira Civil
CREA: MG 225592 

Leticia Ferreira Brás
CREA: 225592/D MG

RELATÓRIO FOTOGRÁFICO

Município: Pratinha / MG

Local: APAE Associação de Pais e Amigos de Pratinha.

Objeto: Reforma do Telhado do Bloco do Refeitório

Etapa: 1. antes da realização da obra

Etapa: x 2. durante a realização da obra

Etapa: ____ 3. após da realização da obra



Informações sobre a fotografia apresentada:

1. **Localização:** Rua Monte Castelo, Nº 86 Centro – Pratinha - MG.

2. **Data em que foi tirada a fotografia:** 14 de Julho de 2021.

3. **Observações:** Troca do telhado.

Data: 22/ 10 /2021

Assinatura do responsável

Leticia Ferreira Brás Martins
Engenheira Civil
CREA: MG 225592 *lfb*

Leticia Ferreira Brás
CREA: 225592/D MG

RELATÓRIO FOTOGRÁFICO

Município: Pratinha / MG

Local: APAE Associação de Pais e Amigos de Pratinha.

Objeto: Reforma do Telhado do Bloco do Refeitório.

Etapa: 1. antes da realização da obra

Etapa: x 2. durante a realização da obra

Etapa: 3. após da realização da obra



Informações sobre a fotografia apresentada:

1. **Localização:** Rua, Rua Monte Castelo N°86 Centro – Pratinha - MG.

2. **Data em que foi tirada a fotografia:** 30 de Julho de 2021.

3. **Observações:** Troca do Forro finalizada.

Data: 22/ 09 /2021

Assinatura do responsável

Leticia Ferreira Brás Martins
Engenheira Civil
CREA: MG 225592 

Leticia Ferreira Brás
CREA: 225592/D MG

RELATÓRIO FOTOGRÁFICO

Município: Pratinha / MG

Local: APAE Associação de Pais e Amigos de Pratinha.

Objeto: Reforma do Telhado do Bloco do Refeitório.

Etapa: 1. antes da realização da obra

Etapa: 2. durante a realização da obra

Etapa: x 3. após da realização da obra



Informações sobre a fotografia apresentada:

1. **Localização:** Rua Monte Castelo, Nº 86 Centro – Pratinha - MG

2. **Data em que foi tirada a fotografia:** 16 de agosto de 2021.

3. **Observações:** Conclusão da obra.

Data: 22/ 10 /2021

Assinatura do responsável

Leticia Ferreira Brás Martins
Engenheira Civil
CREA: MG 225592 

Leticia Ferreira Brás
CREA: 225592/D MG

DECLARAÇÃO DE CONCLUSÃO DE OBRA

Tendo em vista o projeto aprovado, referente à reforma de construção localizada na Rua Monte Castelo Nº 86, Centro, Pratinha-MG, com área construída de 86,31m².

Eu Fábio Pereira Júnior, Presidente da APAE- Associação de Pais e Amigos dos Excepcionais, residente e domiciliado na Rua : Sete de Setembro Nº200, Centro, Pratinha MG, e eu Leticia Ferreira Brás Martins , engenheira civil, CREAS:225592/D MG profissional responsável pelos projetos e execução , declaramos que a obra de reforma foi executada em conformidade com os projetos, e que se acha concluída e oferece condições plenas de estabilidade, habilidade, higiene e segurança, segundo as normas técnicas aplicáveis e as legislações Estadual e Federal vigentes.

Pratinha 26 de novembro de 2021.



Fábio Pereira Júnior.

Presidente da APAE- Associação de Pais e Amigos dos Excepcionais.



Leticia Ferreira Brás Martins.

Engenheira Civil

CREA:225592/D MG